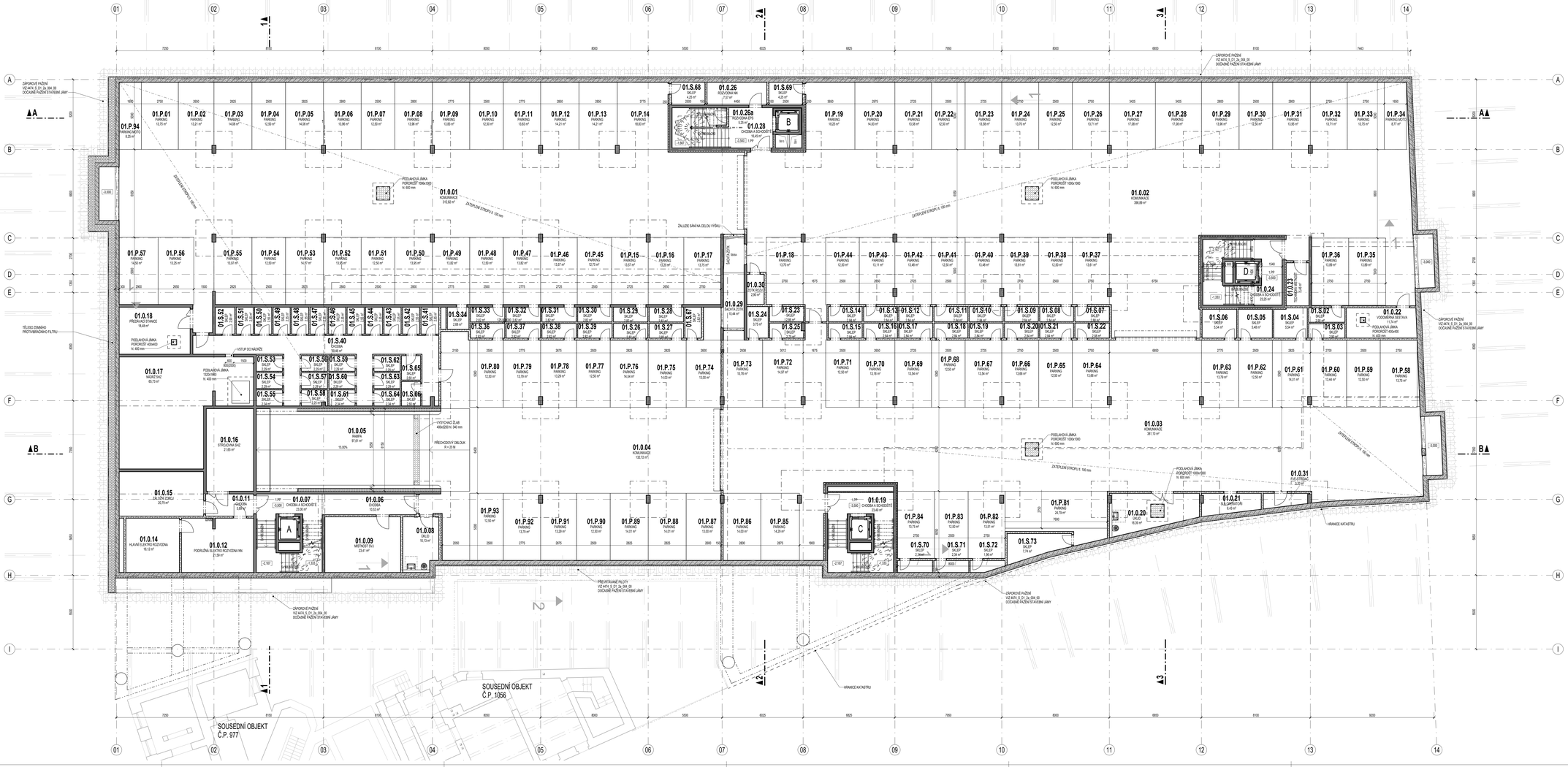

LEGENDA MATERIÁLU:

- ŽELEZOBETONOVÉ MONOLITICKÉ KONSTRUKCE
- ŽELEZOBETONOVÉ MONOLITICKÉ KONSTRUKCE - VODOTĚSNÉ/ÚSTĚNÍ
- ŽELEZOBETONOVÉ PREFABRIKOVANÉ KONSTRUKCE
- KONSTRUKCE Z PROSTÉHO NEBO VYP. ŘÍDNÉHO BETONU
- VNITŘNÍ NOSNÉ ZDIVO Z KERAMICKÝCH CHÁL. NA TENKOVRSTVOU MALTU TL. ZDIVA 240 mm BEZ OMÍTKY
- INSTALAČNÍ PŘÍČEŇKA Z POROBETONU NA TENKOVRSTVOU MALTU TL. ZDIVA 100-200 mm
- PŘÍČKA Z KERAMICKÝCH CHÁL. NA TENKOVRSTVOU MALTU TL. ZDIVA 115 mm BEZ OMÍTEK
- PŘÍČKA Z NEOMÍTANÝCH BETONOVÝCH TVÁRNIC ZTRACENÉHO BEDNĚNÍ TL. ZDIVA 150 mm
- PŘÍČKA Z NEOMÍTANÝCH BETONOVÝCH TVÁRNIC ZTRACENÉHO BEDNĚNÍ TL. ZDIVA 100 mm
- SDK PŘÍČEŇKA, Z DESEK SDK TL. 12,5 mm, MINERÁLNÍ IZOLACE, TL. PŘÍČEŇKY 70-180 mm
- SDK STĚNA, OBOUSTRANNĚ OPLÁŠTĚNÁ, Z DESEK SDK TL. 12,5 mm, MINERÁLNÍ IZOLACE, TL. STĚNY 100-200 mm
- TEPELNÁ IZOLACE - MINERÁLNÍ VLNA
- TEPELNÁ IZOLACE - EPS
- TEPELNÁ IZOLACE - XPS
- TEPELNÁ IZOLACE - PIR
- HYDROIZOLACE
- PAROTĚSNÁ A PAROPROPUSTNÁ FÓLIE, VIZ VYPB/ SKLADBY
- PODLAHOVÝ LIŠOVNÍ POROVODÍT VÝŠKY 30 mm
- POŽÁRNĚ HODNOTNÝ - POPIS V DOKUMENTACI POŽÁRNĚ BEZPEČNOSTNÍHO ŘEŠENÍ
- ±0,000 KOTA VÝŠKOVÉ ÚROVNĚ ČISTÉ PODLAHY
- NAZNAČENÝ ROZSAH PODHLEDU - SVĚTLÉ VÝŠKY JEDNOTLIVÝCH PODHLEDŮ JSOU UVEDENY NA VÝKRESECH
- 2,500 VÝŠKA KERAMICKÉHO OBKLADU V MÍSTNOSTI
- SP STŘEŠNÍ ZÁKLADNÍ SYSTÉM

POZNÁMKY:

- VEŠKERÉ SVISLÉ NOSNÉ I NENOSNÉ KONSTRUKCE MUSÍ SPL. ŘÍVAT MINIMÁLNÍ POŽÁRNÍ ODOLNOST DANOU PŘÍSLUŠNÝCH PROVOZŮ A M. SOUSEDNÍCH ZA ŘÍZENÍ-IN BUDOU POSLÝT DESKY Z VODOU ZDRŽENÉHO MPREGNOVANÉHO SADROKARTONU
- RozMISTĚNÍ MBITNÍ V BYTECH A KOMERCICH JE POUZE ORIENTAČNÍ

S

±0,000 ≙ 211,50 m n.m. (BpV)

DEVELOPER / INVESTOR: LINKCITY CZECH REPUBLIC a.s. Pařížská 26/160 110 00 Praha 1	SCHÉMA	08	
HLAVNÍ ARCHITEKT / ARCHITEKTI: BOGLE ARCHITECTS BOGLE ARCHITECTS, s.r.o. Revolučí 1247 110 00 Praha 1 tel. 224 815 80 e-mail: Praga@bogarchitects.com		07	
GENERÁLNÍ PROJEKTANT: PPP, spol. s r.o. Sokolovská tř. 124 186 00 Praha 8 tel. 466 03 201 e-mail: info@ppsprom.cz info@ppsprom.sk ing. Martin Brambora ing. Martin Sivanduo	AUTORIZACE	06	
		05	
		04	
		03	
		02	
		01	REVIZE PD OPTIMALIZACE INVESTORA 02/2023
		REVIZE	POPIS REVIZÍ DATUM REVIZE
ZPRACOVATEL DÍLČÍ ČÁSTI PROJEKTU: PPP, spol. s r.o. Sokolovská tř. 124 186 00 Praha 8 tel. 466 03 201 e-mail: info@ppsprom.cz info@ppsprom.sk ing. Martin Sivanduo ing. Martin Brambora	ZODPOVĚDNÝ PROJEKTANT: ING. DAVID MUŽÍK	VYPRACOVAL: MARTIN DOSTÁL, KATEŘINA GREŠÁKOVÁ, BC. MATĚJ KMONÍČEK,	KONTROLOVAL: ING. MARTIN BRAMBORA

STUPEŇ: **REZIDENCE STODOLNÍ** **Ostrava, Stodolní**	STUPEŇ DOKUMENTACE: DOKUMENTACE PRO VYDÁNÍ SPOLEČNÉHO POVOLENÍ
	ZAKÁZKOVÉ ČÍSLO: 4474
	DATUM REVIZE 00: 01/2023
PROJEKTOVÁ ČÁST: D1 - POZEMNÍ STAVEBNÍ OBJEKTY	FORMÁT: 14 x A4
STAVEBNÍ INŽENÝRSKÝ OBJEKT: SO 01 - POLYFUNKČNÍ DŮM	MĚŘÍTKO: 1:100
PROVOZNÍ ČÁST: 1 - ARCHITEKTONICKO STAVEBNÍ ČÁST	SOUBOR: 4474_S_D1_01_1b_101_01 - P.ÚDORYS 1.PP
NÁZEV PŘÍLOHY: **PŮDORYS 1.PP**	ČÍSLO PARÉ / ČÍSLO VÝKRESU: 4474_S_D1_01_1b_101_01
	PROFESNÍ STUPEŇ / ČÁST / OBJEKT / ÚROVEŇ / PŘÍLOHY / REVIZE